



ул. Дзержинского, 10, г. Казань, 420111

Дзержинский ур., 10, Казан шәһәре, 420111

тел. (843)231-14-01, факс(843)231-15-55, e-mail: msagkh@tatar.ru, www.minstroy.tatarstan.ru

## Градостроительный план земельного участка №

Р Ф - 1 6 - 4 - 2 8 - 2 - 0 7 - 2 0 2 5 - 0 0 4 3 - 0

### Градостроительный план земельного участка подготовлен на основании

заявления Общества с ограниченной ответственностью "Камский Бекон" от 14.04.2025 №00645823

(реквизиты заявления правообладателя земельного участка, иного лица в случаях, предусмотренных частями 1.1 и 1.2 статьи 57.3 Градостроительного кодекса Российской Федерации, с указанием ф.и.о. заявителя – физического лица, либо реквизиты заявления и наименование заявителя – юридического лица о выдаче градостроительного плана земельного участка)

### Местонахождение земельного участка

Республика Татарстан

(субъект Российской Федерации)

Мензелинский муниципальный район

(муниципальный район или городской округ)

Коноваловское сельское поселение

(поселение)

### Описание границ земельного участка (образуемого земельного участка):

Обозначение (номер) характерной точки	Перечень координат характерных точек в системе координат, используемой для ведения Единого государственного реестра недвижимости	
	X	Y
1	464175.74	2353710.49
2	464204.49	2353744.24
3	464238.15	2353784.63
4	464256.55	2353806.71
5	464303.85	2353865.89
6	464313.25	2353876.86
7	464330.10	2353896.52
8	464352.20	2353923.83
9	464388.27	2353964.54
10	464388.46	2353964.76
11	464399.10	2353976.77
12	464426.00	2354007.74
13	464434.92	2354018.01
14	464463.49	2354050.70
15	464472.43	2354060.93

16	464500.88	2354093.71
17	464510.74	2354105.07
18	464530.97	2354129.73
19	463897.43	2354853.85
20	463879.77	2354832.78
21	463856.66	2354800.33
22	463849.93	2354790.88
23	463821.04	2354755.44
24	463816.28	2354749.60
25	463787.71	2354710.87
26	463786.36	2354709.20
27	463763.58	2354681.02
28	463750.19	2354664.35
29	463677.86	2354574.35
30	463671.51	2354566.73
31	463665.17	2354561.01
32	463659.45	2354553.39
33	463650.56	2354541.33
34	463644.21	2354536.25
35	463634.69	2354524.18
36	463623.26	2354514.03
37	463615.01	2354504.50
38	463603.13	2354492.00
39	463602.94	2354491.80
40	463588.77	2354472.95
41	463582.85	2354465.98
42	463535.45	2354414.64
43	463524.10	2354423.04
44	463517.94	2354416.52
45	463514.53	2354412.90
46	463508.38	2354406.77
47	463502.67	2354401.90
48	463497.52	2354393.96
49	463495.27	2354390.49
50	463485.97	2354378.43
51	463467.76	2354354.89

52	463463.54	2354350.42
53	463467.70	2354350.84
54	463473.42	2354342.58
55	463474.05	2354333.06
56	463467.07	2354322.26
57	463458.82	2354314.01
58	463449.93	2354308.29
59	463445.98	2354306.12
60	463437.23	2354301.31
61	463431.64	2354300.24
62	463429.14	2354301.28
63	463426.85	2354303.99
64	463426.85	2354304.90
65	463399.34	2354272.79
66	463379.48	2354249.61
67	463369.85	2354237.90
68	463368.83	2354236.22
69	463373.10	2354237.12
70	463376.91	2354237.17
71	463381.35	2354232.73
72	463381.35	2354225.74
73	463375.51	2354217.56
74	463375.01	2354216.86
75	463368.02	2354209.87
76	463355.96	2354195.90
77	463348.97	2354189.55
78	463340.18	2354185.87
79	463334.35	2354184.62
80	463331.23	2354185.87
81	463330.96	2354186.12
82	463328.75	2354183.44
83	463292.82	2354139.74
84	463265.36	2354106.34
85	463259.97	2354097.64
86	463256.80	2354093.29
87	463254.99	2354090.81

88	463256.85	2354092.53
89	463259.22	2354093.89
90	463261.02	2354094.20
91	463262.27	2354093.67
92	463263.10	2354092.53
93	463263.35	2354090.54
94	463262.68	2354087.95
95	463261.15	2354085.34
96	463258.52	2354082.53
97	463255.25	2354078.43
98	463247.45	2354065.18
99	463243.02	2354057.58
100	463238.05	2354051.76
101	463235.61	2354050.01
102	463232.28	2354048.91
103	463225.84	2354047.97
104	463222.73	2354048.12
105	463222.08	2354048.67
106	463221.80	2354052.00
107	463222.43	2354058.66
108	463223.52	2354062.12
109	463224.73	2354063.67
110	463228.16	2354066.32
111	463235.26	2354075.30
112	463240.47	2354081.97
113	463244.70	2354087.68
114	463241.46	2354089.94
115	463230.86	2354079.99
116	463215.15	2354073.62
117	463195.66	2354064.49
118	463177.98	2354055.04
119	463174.00	2354051.66
120	463164.51	2354043.60
121	463150.09	2354027.13
122	463124.68	2353990.88
123	463094.20	2353955.81

124	463044.20	2353896.75
125	463187.01	2353760.80
126	463320.44	2353633.78
127	463418.45	2353746.55
128	463512.50	2353854.73
129	463477.58	2353888.47
130	463707.13	2353666.68
131	463930.15	2353438.92
132	463940.59	2353427.78
133	463941.09	2353427.92
134	463980.60	2353475.33
135	463993.25	2353490.51
136	464017.86	2353517.92
137	464055.91	2353560.30
138	464059.07	2353563.82
139	464091.13	2353604.46
140	464094.83	2353609.15
141	464116.10	2353639.18
142	464125.29	2353650.05
143	464145.73	2353674.23
144	464164.74	2353697.20
1	464175.74	2353710.49

**Кадастровый номер земельного участка (при наличии) или в случаях, предусмотренных частями 1.1 и 1.2 статьи 57.3 Градостроительного кодекса Российской Федерации, условный номер образуемого земельного участка на основании утвержденных проекта межевания территории и (или) схемы расположения земельного участка или земельных участков на кадастровом плане территории**

16:28:070901:270, 16:28:070901:268, 16:28:070901:267, 16:28:070901:660, 16:28:070901:661, 16:28:070901:716, 16:28:070901:718, 16:28:070901:596, 16:28:070901:597, 16:28:070901:366, 16:28:070901:367, 16:28:070901:368, 16:28:070901:347, 16:28:070901:658, 16:28:070901:659, 16:28:070901:807

**Площадь земельного участка**

16:28:070901:270 - 108000 м², 16:28:070901:268 - 108000 м², 16:28:070901:267 - 108001 м², 16:28:070901:660 - 54000 м², 16:28:070901:661 - 54000 м², 16:28:070901:716 - 54000 м², 16:28:070901:718 - 54000 м², 16:28:070901:596 - 54000 м², 16:28:070901:597 - 54000 м², 16:28:070901:366 - 54000 м², 16:28:070901:367 - 54000 м², 16:28:070901:368 - 54000 м², 16:28:070901:347 - 54000 м², 16:28:070901:658 - 54000 м², 16:28:070901:659 - 61714 м², 16:28:070901:807 - 28982 м²

**Информация о расположенных в границах земельного участка объектах капитального строительства**

Объекты капитального строительства отсутствуют

**Информация о границах зоны планируемого размещения объекта капитального строительства в соответствии с утвержденным проектом планировки территории (при наличии)**

Проект планировки территории не утвержден

Обозначение (номер) характерной точки	Перечень координат характерных точек в системе координат, используемой для ведения Единого государственного реестра недвижимости	
	X	Y
-	-	-

**Реквизиты проекта планировки территории и (или) проекта межевания территории в случае, если земельный участок расположен в границах территории, в отношении которой утверждены проект планировки территории и (или) проект межевания территории**

Документация по планировке территории не утверждена

(указывается в случае, если земельный участок расположен в границах территории, в отношении которой утверждены проект планировки территории и (или) проект межевания территории)

**Информация о расположении земельного участка в границах территории, в отношении которой принято решение о комплексном развитии территории и (или) заключен договор о комплексном развитии территории**

-

(указывается в случае, если земельный участок расположен в границах территории, в отношении которой принято решение о комплексном развитии территории и (или) заключен договор о комплексном развитии территории)

**Градостроительный план  
подготовлен**

Ахметзяновым Айдаром Ильгизовичем,  
Руководителем Департамента развития территорий Министерства  
строительства, архитектуры и жилищно-коммунального хозяйства  
Республики Татарстан

(ф.и.о., должность уполномоченного лица, наименование органа)

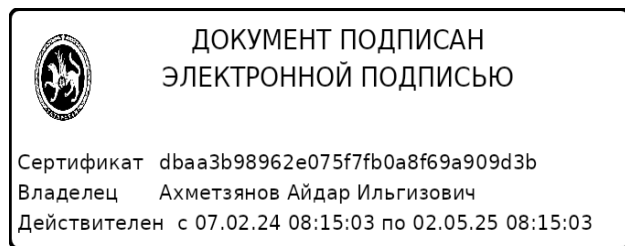

М.П.  
(при наличии)

(подпись)

А.И.Ахметзянов  
(расшифровка подписи)

**Дата выдачи** 30.04.2025  
(ДД.ММ.ГГГГ)

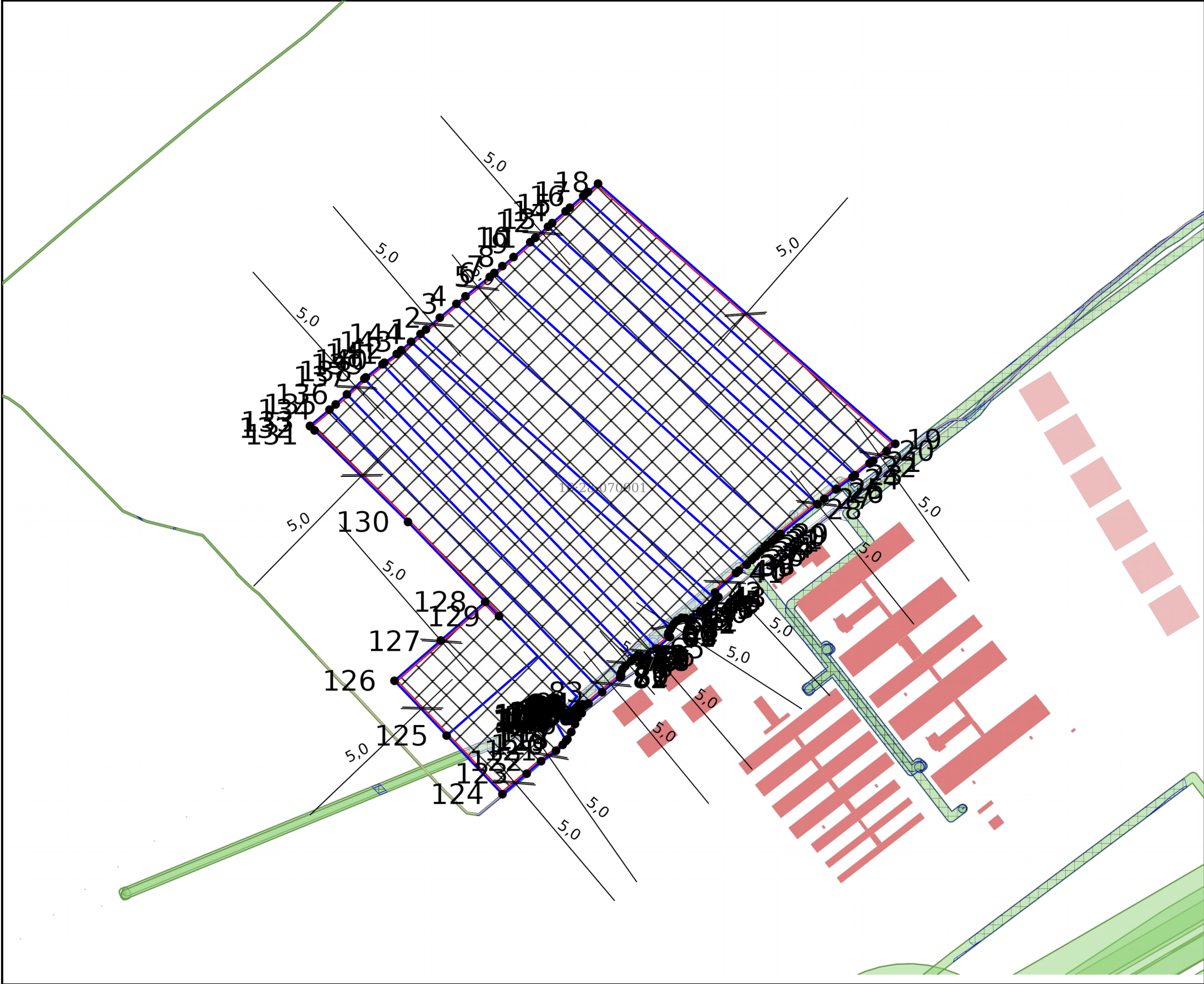

ЭКСПЛИКАЦИЯ ОБЪЕКТОВ

№ п/п	Наименование объекта
-------	----------------------

УСЛОВНЫЕ ОБОЗНАЧЕНИЯ

- Место допустимого размещения (1.8)
- Земельный участок ГПЗУ
- Сооружение (линейное)
- Здание (площадное)
- Части земельных участков
- ЗОУИТ

Чертеж градостроительного плана земельного участка разработан 18.04.2025  
Министерство строительства, архитектуры и жилищно-коммунального хозяйства Республики Татарстан

Осуществление строительных намерений в границах земельного участка вести в соответствии с требованиями технических регламентов и иных нормативных документов в сфере градостроительства и инженерного оборудования.

Должность	ФИО	Подпись	Дата	№ РФ-16-4-28-2-07-2025-0043-0			
Исполнитель	Гарипова Л.Р.		18.04.2025	Российская Федерация, Республика Татарстан, Мензелинский муниципальный район, Коноваловское сельское поселение			
<div>ДОКУМЕНТ ПОДПИСАН ЭЛЕКТРОННОЙ ПОДПИСЬЮ</div> <div>Сертификат dbaa3b98962e075f7fb0a8f69a909d3b</div> <div>Владелец Ахметзянов Айдар Ильгизович</div> <div>Действителен с 07.02.24 08:15:03 по 02.05.25 08:15:03</div>				1.ЧЕРТЕЖ ГРАДОСТРОИТЕЛЬНОГО ПЛАНА ЗЕМЕЛЬНОГО УЧАСТКА	Масштаб 1:10000	Лист 7	Листов 24
				Площадь участка – 1008697 м²			



СИТУАЦИОННЫЙ ПЛАН

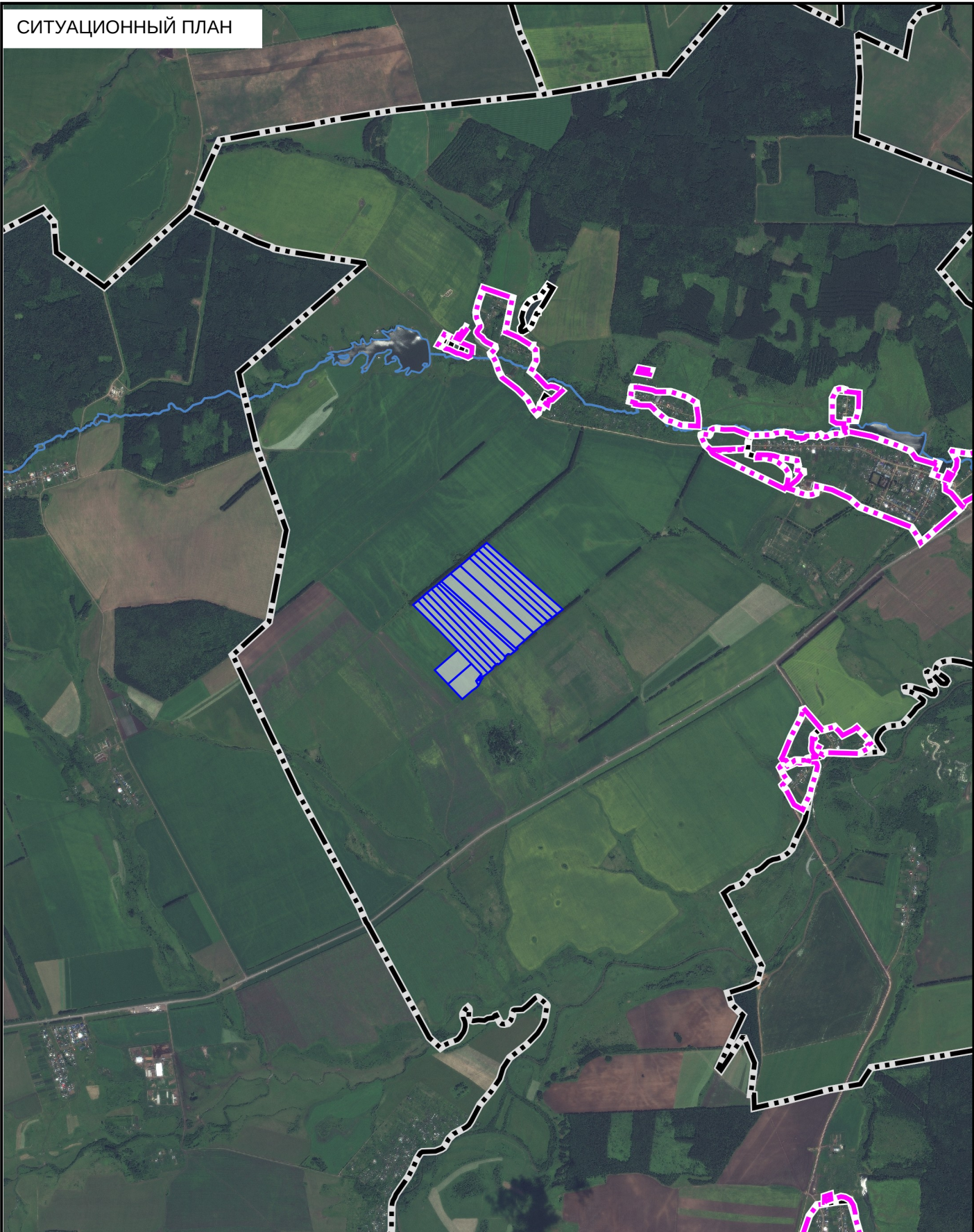

Должность	ФИО	Подпись	Дата	№ РФ-16-4-28-2-07-2025-0043-0			
Исполнитель	Гарипова Л.Р.		18.04.2025	Российская Федерация, Республика Татарстан, Мензелинский муниципальный район, Коноваловское сельское поселение			
<div><p>ДОКУМЕНТ ПОДПИСАН ЭЛЕКТРОННОЙ ПОДПИСЬЮ</p><p>Сертификат dbaa3b98962e075f7fb0a8f69a909d3b Владелец Ахметзянов Айдар Ильгизович Действителен с 07.02.24 08:15:03 по 02.05.25 08:15:03</p></div>				СИТУАЦИОННЫЙ ПЛАН	Масштаб	Лист	Листов
					1:50000	8	24



**2. Информация о градостроительном регламенте либо требованиях к назначению, параметрам и размещению объекта капитального строительства на земельном участке, на который действие градостроительного регламента не распространяется или для которого градостроительный регламент не устанавливается**  
Земельный участок расположен в территориальной зоне СХ-2 №0-27- зона объектов сельскохозяйственного назначения.  
Установлен градостроительный регламент.

**2.1. Реквизиты акта органа государственной власти субъекта Российской Федерации, органа местного самоуправления, содержащего градостроительный регламент либо реквизиты акта федерального органа государственной власти, органа государственной власти субъекта Российской Федерации, органа местного самоуправления, иной организации, определяющего, в соответствии с федеральными законами, порядок использования земельного участка, на который действие градостроительного регламента не распространяется или для которого градостроительный регламент не устанавливается**  
Правила землепользования и застройки муниципального образования «Коноваловское сельское поселение» Мензелинского муниципального района Республики Татарстан, утвержденные решением Совета Коноваловского сельского поселения Мензелинского муниципального района Республики Татарстан от 14.02.2025 №2.

## 2.2. Информация о видах разрешенного использования земельного участка

Виды разрешенного использования	
Код	Наименование
<b>ОСНОВНЫЕ</b>	
1.2	Выращивание зерновых и иных сельскохозяйственных культур
1.3	Овощеводство
1.4	Выращивание тонизирующих, лекарственных, цветочных культур
1.5	Садоводство
1.5.1	Виноградарство
1.6	Выращивание льна и конопли
1.8	Скотоводство
1.9	Звероводство
1.10	Птицеводство
1.11	Свиноводство
1.12	Пчеловодство
1.13	Рыбоводство
1.14	Научное обеспечение сельского хозяйства
1.15	Хранение и переработка сельскохозяйственной продукции
1.17	Питомники
1.18	Обеспечение сельскохозяйственного производства
1.19	Сенокошение
1.20	Выпас сельскохозяйственных животных
3.1.1	Предоставление коммунальных услуг
3.9.1	Обеспечение деятельности в области гидрометеорологии и смежных с ней областях
3.9.2	Проведение научных исследований
3.9.3	Проведение научных испытаний
3.10.1	Амбулаторное ветеринарное обслуживание
4.9	Служебные гаражи
6.1	Недропользование
6.4	Пищевая промышленность*
6.8	Связь
6.9	Склад*
6.9.1	Складские площадки*
11.1	Общее пользование водными объектами
11.2	Специальное пользование водными объектами
11.3	Гидротехнические сооружения
12.0	Земельные участки (территории) общего пользования
12.0.1	Улично-дорожная сеть
12.0.2	Благоустройство территории

Виды разрешенного использования	
Код	Наименование
12.3	Запас
УСЛОВНО РАЗРЕШЕННЫЕ	
7.1.1	Железнодорожные пути
ВСПОМОГАТЕЛЬНЫЕ	
3.2.4	Общежития
4.1	Деловое управление
4.4	Магазины

**2.3. Предельные (минимальные и (или) максимальные) размеры земельного участка и предельные параметры разрешенного строительства, реконструкции объекта капитального строительства, установленные градостроительным регламентом для территориальной зоны, в которой расположен земельный участок:**

Виды разрешенного использования		Предельные размеры земельных участков (з.у.) и предельные параметры разрешенного строительства, реконструкции объектов капитального строительства (ОКС)				
Код	Наименование	Площадь з.у. (кв.м)	Процент застройки в границах з.у (%)	Количество этажей (эт.)	Высота зданий, строений, сооружений (м)	Отступы ОКС от передней/иных границ з.у. (м)
		мин./макс	макс.	макс.	макс.	мин.
ОСНОВНЫЕ						
1.2	Выращивание зерновых и иных сельскохозяйственных культур	н.у	н.у	н.у	н.у	н.у
1.3	Овощеводство	н.у	80	н.у	н.у	5/5
1.4	Выращивание тонизирующих, лекарственных, цветочных культур	н.у	н.у	н.у	н.у	н.у
1.5	Садоводство	н.у	н.у	н.у	н.у	н.у
1.5.1	Виноградарство	н.у	н.у	н.у	н.у	н.у
1.6	Выращивание льна и конопли	н.у	н.у	н.у	н.у	н.у
1.8	Скотоводство	н.у	80	н.у	н.у	5/5
1.9	Звероводство	н.у	80	н.у	н.у	5/5
1.10	Птицеводство	н.у	80	н.у	н.у	5/5
1.11	Свиноводство	н.у	80	н.у	н.у	5/5
1.12	Пчеловодство	н.у	80	н.у	н.у	5/5
1.13	Рыбоводство	н.у	80	н.у	н.у	5/5
1.14	Научное обеспечение сельского хозяйства	н.у	80	н.у	н.у	5/5

Виды разрешенного использования		Предельные размеры земельных участков (з.у.) и предельные параметры разрешенного строительства, реконструкции объектов капитального строительства (ОКС)				
Код	Наименование	Площадь з.у. (кв.м)	Процент застройки в границах з.у (%)	Количество этажей (эт.)	Высота зданий, строений, сооружений (м)	Отступы ОКС от передней/иных границ з.у. (м)
		мин./макс	макс.	макс.	макс.	мин.
1.15	Хранение и переработка сельскохозяйственной продукции	н.у	80	н.у	н.у	5/5
1.17	Питомники	н.у	80	н.у	н.у	5/5
1.18	Обеспечение сельскохозяйственного производства	н.у	80	н.у	н.у	5/5
1.19	Сенокошение	н.у	н.у	н.у	н.у	н.у
1.20	Выпас сельскохозяйственных животных	н.у	н.у	н.у	н.у	н.у
3.1.1	Предоставление коммунальных услуг	н.у	н.у	н.у	н.у	н.у
3.9.1	Обеспечение деятельности в области гидрометеорологии и смежных с ней областях	н.у	н.у	н.у	н.у	н.у
3.9.2	Проведение научных исследований	н.у	80	н.у	н.у	3/3
3.9.3	Проведение научных испытаний	н.у	80	н.у	н.у	5/5
3.10.1	Амбулаторное ветеринарное обслуживание	н.у	80	н.у	н.у	3/3
4.9	Служебные гаражи	н.у	80	н.у	н.у	5/5
6.1	Недропользование	н.у	н.у	н.у	н.у	н.у
6.4	Пищевая промышленность*	н.у	80	н.у	н.у	5/5
6.8	Связь	н.у	н.у	н.у	н.у	н.у
6.9	Склад*	н.у	80	н.у	н.у	5/5
6.9.1	Складские площадки*	н.у	н.у	н.у	н.у	н.у

Виды разрешенного использования		Предельные размеры земельных участков (з.у.) и предельные параметры разрешенного строительства, реконструкции объектов капитального строительства (ОКС)				
Код	Наименование	Площадь з.у. (кв.м)	Процент застройки в границах з.у (%)	Количество этажей (эт.)	Высота зданий, строений, сооружений (м)	Отступы ОКС от передней/иных границ з.у. (м)
		мин./макс	макс.	макс.	макс.	мин.
11.1	Общее пользование водными объектами	н.у	н.у	н.у	н.у	н.у
11.2	Специальное пользование водными объектами	н.у	н.у	н.у	н.у	н.у
11.3	Гидротехнические сооружения	н.у	н.у	н.у	н.у	н.у
12.0	Земельные участки (территории) общего пользования	н.у	н.у	н.у	н.у	н.у
12.0.1	Улично-дорожная сеть	н.у	н.у	н.у	н.у	н.у
12.0.2	Благоустройство территории	н.у	н.у	н.у	н.у	н.у
12.3	Запас	н.у	н.у	н.у	н.у	н.у
<b>УСЛОВНО РАЗРЕШЕННЫЕ</b>						
7.1.1	Железнодорожные пути	н.у	н.у	н.у	н.у	н.у
<b>ВСПОМОГАТЕЛЬНЫЕ</b>						
3.2.4	Общежития	н.у	н.у	н.у	н.у	3/3
4.1	Деловое управление	н.у	н.у	н.у	н.у	3/3
4.4	Магазины	н.у	н.у	н.у	н.у	3/3



Предельные (минимальные и (или) максимальные) размеры земельных участков, в том числе их площадь			Минимальные отступы от границ земельного участка в целях определения мест допустимого размещения зданий, строений, сооружений, за пределами которых запрещено строительство зданий, строений, сооружений	Предельное количество этажей и (или) предельная высота зданий, строений, сооружений	Максимальный процент застройки в границах земельного участка, определяемый как отношение суммарной площади земельного участка, которая может быть застроена, ко всей площади земельного участка, %	Требования к архитектурным решениям объектов капитального строительства, расположенным в границах территории исторического поселения федерального или регионального значения	Иные показатели
1	2	3	4	5	6	7	8
Длина, м	Ширина, м	Площадь, м <sup>2</sup> или га					
-	-	-	-	-	-	-	-

**2.4. Требования к назначению, параметрам и размещению объекта капитального строительства на земельном участке, на который действие градостроительного регламента не распространяется или для которого градостроительный регламент не устанавливается (за исключением случая, предусмотренного пунктом 7.1 части 3 статьи 57.3 Градостроительного кодекса Российской Федерации):**

Причины отнесения земельного участка к виду земельного участка, на который действие градостроительного регламента не распространяется или для которого градостроительный регламент не устанавливается	Реквизиты акта, регулирующие его использование земельного участка	Требования к использованию земельного участка	Требования к параметрам объекта капитального строительства			Требования к размещению объектов капитального строительства	
			Предельное количество этажей и (или) предельная высота зданий, строений, сооружений	Максимальный процент застройки в границах земельного участка, определяемый как отношение суммарной площади земельного участка, которая может быть застроена, ко всей площади земельного участка	Иные требования к параметрам объекта капитального строительства	Минимальные отступы от границ земельного участка в целях определения мест допустимого размещения зданий, строений, сооружений, за пределами которых запрещено строительство зданий, строений, сооружений	Иные требования к размещению объектов капитального строительства
1	2	3	4	5	6	7	8
-	-	-	-	-	-	-	-

**2.5. Предельные параметры разрешенного строительства, реконструкции объекта капитального строительства, установленные положением об особо охраняемых природных территориях, в случае выдачи градостроительного плана земельного участка в отношении земельного участка, расположенного в границах особо охраняемой природной территории:**

Причины отнесения земельного участка к виду земельного участка для которого градостроительный регламент не устанавливается	Реквизиты Положения об особо охраняемой природной территории	Реквизиты утвержденной документации по планировке территории	Зонирование особо охраняемой природной территории (да/нет)							
			Функциональная зона	Виды разрешенного использования земельного участка		Требования к параметрам объекта капитального строительства			Требования к размещению объектов капитального строительства	
				Основные виды разрешенного использования	Вспомогательные виды разрешенного использования	Предельное количество этажей и (или) предельная высота зданий, строений,	Максимальный процент застройки в границах земельного участка, определяемый как отношение	Иные требования к параметрам объекта капитального строительства	Минимальные отступы от границ земельного участка в целях определения мест	Иные требования к размещению объектов капитального строительства

						сооруже ний	суммарно й площади земельног о участка, которая может быть застроена , ко всей площади земельног о участка		допусти мого размеще ния зданий, строени й, сооруже ний, за предела ми которых запреще но строите льство зданий, строени й, сооруже ний	
1	2	3	4	5	6	7	8	9	10	11
-	-	-	-	-	-	-	-	-	-	-

**3. Информация о расположенных в границах земельного участка объектах капитального строительства и объектах культурного наследия**

**3.1. Объекты капитального строительства**

№ \_\_\_\_\_, \_\_\_\_\_ Не имеется \_\_\_\_\_,  
(согласно чертежу(ам) (назначение объекта капитального строительства, этажность, высотность, общая  
градостроительного плана) площадь, площадь застройки)  
инвентаризационный или кадастровый номер \_\_\_\_\_ -

**3.2. Объекты, включенные в единый государственный реестр объектов культурного наследия (памятников истории и культуры) народов Российской Федерации**

№ \_\_\_\_\_, \_\_\_\_\_ Информация отсутствует \_\_\_\_\_,  
(согласно чертежу(ам) (назначение объекта культурного наследия, общая площадь, площадь застройки)  
градостроительного плана)

\_\_\_\_\_  
(наименование органа государственной власти, принявшего решение о включении выявленного объекта  
культурного наследия в реестр, реквизиты этого решения)  
регистрационный номер в реестре \_\_\_\_\_ - от \_\_\_\_\_ -  
(дата)

**4. Информация о расчетных показателях минимально допустимого уровня обеспеченности территории объектами коммунальной, транспортной, социальной инфраструктур и расчетных показателях максимально допустимого уровня территориальной доступности указанных объектов для населения в случае, если земельный участок расположен в границах территории, в отношении которой предусматривается осуществление деятельности по комплексному развитию территории:**

Информация о расчетных показателях минимально допустимого уровня обеспеченности территории								
Объекты коммунальной инфраструктуры			Объекты транспортной инфраструктуры			Объекты социальной инфраструктуры		
Наименование вида объекта	Единица измерения	Расчетный показатель	Наименование вида объекта	Единица измерения	Расчетный показатель	Наименование вида объекта	Единица измерения	Расчетный показатель

		ль			ль			тель
1	2	3	4	5	6	7	8	9
-	-	-	-	-	-	-	-	-
Информация о расчетных показателях максимально допустимого уровня территориальной доступности								
Наименование вида объекта	Единица измерения	Расчетный показатель	Наименование вида объекта	Единица измерения	Расчетный показатель	Наименование вида объекта	Единица измерения	Расчетный показатель
1	2	3	4	5	6	7	8	9
-	-	-	-	-	-	-	-	-

## 5. Информация об ограничениях использования земельного участка, в том числе если земельный участок полностью или частично расположен в границах зон с особыми условиями использования территорий

Земельный участок частично расположен в границах зоны с особыми условиями использования территории: ВКЛ 10 кВ ф.2 ПС Коноваловка 16:28-6.1071.

Ограничения: прав на земельный участок, предусмотренные статьей 56 Земельного кодекса Российской Федерации; Срок действия: не установлен; реквизиты документа-основания: решение о согласовании границ охранной зоны объекта электросетевого хозяйства от 31.01.2025 № 15/248 выдан: Федеральная служба по экологическому, технологическому и атомному надзору (Ростехнадзор); Содержание ограничения (обременения): Постановлением Правительства Российской Федерации №160 от 24.02.2009 г. "О порядке установления охранных зон объектов электросетевого хозяйства и особых условий использования земельных участков, расположенных в границах таких зон". В охранных зонах запрещается осуществлять любые действия, которые могут нарушить безопасную работу объектов электросетевого хозяйства, в том числе привести к их повреждению или уничтожению, и (или) повлечь причинение вреда жизни, здоровью граждан и имуществу физических или юридических лиц, а также повлечь нанесение экологического ущерба и возникновение пожаров, в том числе:

а) набрасывать на провода и опоры воздушных линий электропередачи посторонние предметы, а также подниматься на опоры воздушных линий электропередачи;

б) размещать любые объекты и предметы (материалы) в пределах созданных в соответствии с требованиями нормативно-технических документов проходов и подъездов для доступа к объектам электросетевого хозяйства, а также проводить любые работы и возводить сооружения, которые могут препятствовать доступу к объектам электросетевого хозяйства, без создания необходимых для такого доступа проходов и подъездов;

в) находиться в пределах огороженной территории и помещениях распределительных устройств и подстанций, открывать двери и люки распределительных устройств и подстанций, производить переключения и подключения в электрических сетях (указанное требование не распространяется на работников, занятых выполнением разрешенных в установленном порядке работ), разводить огонь в пределах охранных зон вводных и распределительных устройств, подстанций, воздушных линий электропередачи, а также в охранных зонах кабельных линий электропередачи;

г) размещать свалки;

д) производить работы ударными механизмами, сбрасывать тяжести массой свыше 5 тонн, производить сброс и слив едких и коррозионных веществ и горюче-смазочных материалов (в охранных зонах подземных кабельных линий электропередачи); Реестровый номер границы: 16:28-6.1071; Вид объекта реестра границ: Зона с особыми условиями использования территории; Вид зоны по документу: ВКЛ 10 кВ ф.2 ПС Коноваловка; Тип зоны: Охранная зона объектов электроэнергетики (объектов электросетевого хозяйства и объектов по производству электрической энергии).

Площадь земельного участка, покрываемая зоной с особыми условиями использования территории, составляет 24362,94 м<sup>2</sup>;

Реквизиты акта, установившего соответствующие ограничения: постановление "О порядке установления охранных зон объектов электросетевого хозяйства и особых условий использования земельных участков, расположенных в границах таких зон" от 24.02.2009 № 160 выдан: Правительство Российской Федерации;

Земельный участок частично расположен в границах зоны с особыми условиями использования территории: ВКЛ 10 кВ ф.3 ПС Коноваловка 16:28-6.120.

Ограничения: прав на земельный участок, предусмотренные статьей 56 Земельного кодекса Российской Федерации; Срок действия: не установлен; реквизиты документа-основания: решение о согласовании границ охранной зоны объекта электросетевого хозяйства от 06.12.2024 № 43-17-2024/685 выдан: Федеральная служба по экологическому, технологическому и атомному надзору (Ростехнадзор); Содержание ограничения (обременения): Постановлением Правительства Российской Федерации №160 от 24.02.2009 г. "О порядке установления охранных зон объектов электросетевого хозяйства и особых условий использования земельных участков, расположенных в границах таких зон". В охранных зонах запрещается осуществлять любые действия, которые могут нарушить безопасную работу объектов электросетевого хозяйства, в том числе привести к их повреждению или уничтожению, и (или) повлечь причинение вреда жизни, здоровью граждан и имуществу физических или юридических лиц, а также повлечь нанесение экологического ущерба и возникновение пожаров, в том числе: а) набрасывать на провода и опоры воздушных линий электропередачи посторонние предметы, а также подниматься на опоры воздушных линий электропередачи; б) размещать любые объекты и предметы (материалы) в пределах созданных в соответствии с



требованиями нормативно-технических документов проходов и подъездов для доступа к объектам электросетевого хозяйства, а также проводить любые работы и возводить сооружения, которые могут препятствовать доступу к объектам электросетевого хозяйства, без создания необходимых для такого доступа проходов и подъездов; в) находиться в пределах огороженной территории и помещениях распределительных устройств и подстанций, открывать двери и люки распределительных устройств и подстанций, производить переключения и подключения в электрических сетях (указанное требование не распространяется на работников, занятых выполнением разрешенных в установленном порядке работ), разводить огонь в пределах охранных зон вводных и распределительных устройств, подстанций, воздушных линий электропередачи, а также в охранных зонах кабельных линий электропередачи; г) размещать свалки; д) производить работы ударными механизмами, сбрасывать тяжести массой свыше 5 тонн, производить сброс и слив едких и коррозионных веществ и горюче-смазочных материалов (в охранных зонах подземных кабельных линий электропередачи).; Реестровый номер границы: 16:28-6.120; Вид объекта реестра границ: Зона с особыми условиями использования территории; Вид зоны по документу: ВКЛ 10 кВ ф.3 ПС Коноваловка; Тип зоны: Охранная зона объектов электроэнергетики (объектов электросетевого хозяйства и объектов по производству электрической энергии).

Площадь земельного участка, покрываемая зоной с особыми условиями использования территории, составляет 19805,89 м<sup>2</sup>;

Реквизиты акта, установившего соответствующие ограничения: постановление "О порядке установления охранных зон объектов электросетевого хозяйства и особых условий использования земельных участков, расположенных в границах таких зон" от 24.02.2009 № 160 выдан: Правительство Российской Федерации;

Земельный участок частично расположен в границах зоны с особыми условиями использования территории: 16:28-6.1127.

Ограничения: прав на земельный участок, предусмотренные статьей 56 Земельного кодекса Российской Федерации; Срок действия: не установлен; реквизиты документа-основания: решение о согласовании границ охранной зоны объекта электросетевого хозяйства от 28.08.2023 № №43-20-2023/658 выдан: Приволжское Управление Ростехнадзора; Содержание ограничения (обременения): Постановлением Правительства Российской Федерации №160 от 24.02.2009 г. "О порядке установления охранных зон объектов электросетевого хозяйства и особых условий использования земельных участков, расположенных в границах таких зон". В охранных зонах запрещается осуществлять любые действия, которые могут нарушить безопасную работу объектов электросетевого хозяйства, в том числе привести к их повреждению или уничтожению, и (или) повлечь причинение вреда жизни, здоровью граждан и имуществу физических или юридических лиц, а также повлечь нанесение экологического ущерба и возникновение пожаров, в том числе: а) набрасывать на провода и опоры воздушных линий электропередачи посторонние предметы, а также подниматься на опоры воздушных линий электропередачи; б) размещать любые объекты и предметы (материалы) в пределах созданных в соответствии с требованиями нормативно-технических документов проходов и подъездов для доступа к объектам электросетевого хозяйства, а также проводить любые работы и возводить сооружения, которые могут препятствовать доступу к объектам электросетевого хозяйства, без создания необходимых для такого доступа проходов и подъездов; в) находиться в пределах огороженной территории и помещениях распределительных устройств и подстанций, открывать двери и люки распределительных устройств и подстанций, производить переключения и подключения в электрических сетях (указанное требование не распространяется на работников, занятых выполнением разрешенных в установленном порядке работ), разводить огонь в пределах охранных зон вводных и распределительных устройств, подстанций, воздушных линий электропередачи, а также в охранных зонах кабельных линий электропередачи; г) размещать свалки; д) производить работы ударными механизмами, сбрасывать тяжести массой свыше 5 тонн, производить сброс и слив едких и коррозионных веществ и горюче-смазочных материалов (в охранных зонах подземных кабельных линий электропередачи).; Реестровый номер границы: 16:28-6.1127; Вид объекта реестра границ: Зона с особыми условиями использования территории; Вид зоны по документу: СТП - 204; Тип зоны: Охранная зона инженерных коммуникаций.

Площадь земельного участка, покрываемая зоной с особыми условиями использования территории, составляет 309,43 м<sup>2</sup>;

Реквизиты акта, установившего соответствующие ограничения: постановление "О порядке установления охранных зон объектов электросетевого хозяйства и особых условий использования земельных участков, расположенных в границах таких зон" от 24.02.2009 № 160 выдан: Правительство Российской Федерации;

Земельный участок частично расположен в границах зоны с особыми условиями использования территории: 16:28-6.113.

Ограничения: прав на земельный участок, предусмотренные статьей 56 Земельного кодекса Российской Федерации; Срок действия: не установлен; реквизиты документа-основания: постановление об установлении охранной зоны от 08.10.2015 № 736 выдан: Исполнительный комитет Мензелинского муниципального района; постановление о внесении изменений в Постановление №736 от 08.10.2015 от 21.12.2015 № 877 выдан: Исполнительный комитет Мензелинского муниципального района Республики Татарстан; письмо от 23.12.2015 № 6/н выдан: ПАО "Вымпел-Коммуникации"; Содержание ограничения (обременения): Постановление Правительства РФ №578 от 09.06.1995г. "Об утверждении правил охраны линий и сооружений связи Российской Федерации" Ограничения в соответствии с Правилами охраны линий и сооружений связи Российской Федерации, утвержденными Постановлением Правительства РФ от 9 июня 1995 г. №578: глава IV, п.п.48, 49

В пределах охранных зон без письменного согласия и присутствия представителей предприятий, эксплуатирующих линии связи или линии радиофикации, юридическим и физическим лицам запрещается:

а) осуществлять всякого рода строительные, монтажные и взрывные работы, планировку грунта землеройными механизмами (за исключением зон песчаных барханов) и земляные работы (за исключением вспашки на глубину не более 0,3 метра);

б) производить геолого-съёмочные, поисковые, геодезические и другие изыскательские работы, которые связаны с бурением скважин, шурфованием, взятием проб грунта, осуществлением взрывных работ;

в) производить посадку деревьев, располагать полевые станы, содержать скот, складировать материалы, корма и удобрения, жечь костры, устраивать стрельбища;

г) устраивать проезды и стоянки автотранспорта, тракторов и механизмов, провозить негабаритные грузы под проводами воздушных линий связи и линий радиофикации, строить каналы (арьки), устраивать заграждения и другие препятствия; д) устраивать причалы для стоянки судов, барж и плавучих кранов, производить погрузочно-разгрузочные, подводно-технические, дноуглубительные и землечерпательные работы, выделять рыбопромысловые участки, производить добычу рыбы, других водных животных, а также водных растений придонными орудиями лова, устраивать водопой, производить колку и заготовку льда. Судам и другим плавучим средствам запрещается бросать якоря, проходить с отдельными якорями, цепями, лотами, волокушами и тралами;

е) производить строительство и реконструкцию линий электропередач, радиостанций и других объектов, излучающих электромагнитную энергию и оказывающих опасное воздействие на линии связи и линии радиофикации;

ж) производить защиту подземных коммуникаций и коррозии без учета проходящих подземных кабельных линий связи. Юридическим и физическим лицам запрещается производить всякого рода действия, которые могут нарушить нормальную работу линий связи и линий радиофикации, в частности:

а) производить снос и реконструкцию зданий и мостов, осуществлять переустройство коллекторов, туннелей метрополитена и железных дорог, где проложены кабели связи, установлены столбы воздушных линий связи и линий радиофикации, размещены технические сооружения радиорелейных станций, кабельные ящики и распределительные коробки, без предварительного выноса заказчиками (застройщиками) линий и сооружений связи, линий и сооружений радиофикации по согласованию с предприятиями, в ведении которых находятся эти линии и сооружения;

б) производить засыпку трасс подземных кабельных линий связи, устраивать на этих трассах временные склады, стоки химически активных веществ и свалки промышленных, бытовых и прочих отходов, ломать замерные, сигнальные, предупредительные знаки и телефонные колодцы;

в) открывать двери и люки необслуживаемых усилительных и регенерационных пунктов (наземных и подземных) и радиорелейных станций, кабельных колодцев телефонной канализации, распределительных шкафов и кабельных ящиков, а также подключаться к линиям связи (за исключением лиц, обслуживающих эти линии);

г) огораживать трассы линий связи, препятствуя свободному доступу к ним технического персонала;

д) самовольно подключаться к абонентской телефонной линии и линии радиофикации в целях пользования услугами связи;

е) совершать иные действия, которые могут причинить повреждения сооружениям связи и радиофикации (повреждать опоры и арматуру воздушных линий связи, обрывать провода, набрасывать на них посторонние предметы и другое).;

Реестровый номер границы: 16:28-6.113; Вид объекта реестра границ: Зона с особыми условиями использования территории; Вид зоны по документу: Охранная зона волоконно-оптической линии связи (Зоновой ВОЛС) на участке : "Набережные Члены-Мензелинск-Джалиль"; Тип зоны: Охранная зона линий и сооружений связи и линий и сооружений радиофикации; Номер: 1

Площадь земельного участка, покрываемая зоной с особыми условиями использования территории, составляет 16,17 м<sup>2</sup>;

Реквизиты акта, установившего соответствующие ограничения: Постановление Правительства РФ №578 от 09.06.1995г. "Об утверждении правил охраны линий и сооружений связи Российской Федерации", постановление об установлении охранной зоны от 08.10.2015 № 736 выдан: Исполнительный комитет Мензелинского муниципального района;

Земельный участок частично расположен в границах зоны с особыми условиями использования территории: 16:28-6.1140.

Ограничения: ограничения прав на земельный участок, предусмотренные статьей 56 Земельного кодекса Российской Федерации; Срок действия: не установлен; реквизиты документа-основания: решение о согласовании границ охранной зоны объекта электросетевого хозяйства от 27.02.2024 № 43-20-2024/218 выдан: Приволжское Управление Ростехнадзора; Содержание ограничения (обременения): Постановлением Правительства Российской Федерации №160 от 24.02.2009 г. "О порядке установления охранных зон объектов электросетевого хозяйства и особых условий использования земельных участков, расположенных в границах таких зон". В охранных зонах запрещается осуществлять любые действия, которые могут нарушить безопасную работу объектов электросетевого хозяйства, в том числе привести к их повреждению или уничтожению, и (или) повлечь причинение вреда жизни, здоровью граждан и имуществу физических или юридических лиц, а также повлечь нанесение экологического ущерба и возникновение пожаров, в том числе: а) набрасывать на провода и опоры воздушных линий электропередачи посторонние предметы, а также подниматься на опоры воздушных линий электропередачи; б) размещать любые объекты и предметы (материалы) в пределах созданных в соответствии с требованиями нормативно-технических документов проходов и подъездов для доступа к объектам электросетевого хозяйства, а также проводить любые работы и возводить

сооружения, которые могут препятствовать доступу к объектам электросетевого хозяйства, без создания необходимых для такого доступа проходов и подъездов; в) находиться в пределах огороженной территории и помещениях распределительных устройств и подстанций, открывать двери и люки распределительных устройств и подстанций, производить переключения и подключения в электрических сетях (указанное требование не распространяется на работников, занятых выполнением разрешенных в установленном порядке работ), разводить огонь в пределах охранных зон вводных и распределительных устройств, подстанций, воздушных линий электропередачи, а также в охранных зонах кабельных линий электропередачи; г) размещать свалки; д) производить работы ударными механизмами, сбрасывать тяжести массой свыше 5 тонн, производить сброс и слив едких и коррозионных веществ и горюче-смазочных материалов (в охранных зонах подземных кабельных линий электропередачи).; Реестровый номер границы: 16:28-6.1140; Вид объекта реестра границ: Зона с особыми условиями использования территории; Вид зоны по документу: КТП - 207; Тип зоны: Охранная зона объектов электроэнергетики (объектов электросетевого хозяйства и объектов по производству электрической энергии)

Площадь земельного участка, покрываемая зоной с особыми условиями использования территории, составляет 424,85 м<sup>2</sup>;

Реквизиты акта, установившего соответствующие ограничения: постановление "О порядке установления охранных зон объектов электросетевого хозяйства и особых условий использования земельных участков, расположенных в границах таких зон" от 24.02.2009 № 160 выдан: Правительство Российской Федерации;

Земельный участок частично расположен в границах зоны с особыми условиями использования территории: 16:28-6.1142.

Ограничения: прав на земельный участок, предусмотренные статьей 56 Земельного кодекса Российской Федерации; Срок действия: не установлен; реквизиты документа-основания: решение о согласовании границ охранный зоны объекта электросетевого хозяйства от 27.02.2024 № 43-20-2024/217 выдан: Приволжское Управление Ростехнадзора; Содержание ограничения (обременения): Постановлением Правительства Российской Федерации №160 от 24.02.2009 г. "О порядке установления охранных зон объектов электросетевого хозяйства и особых условий использования земельных участков, расположенных в границах таких зон". В охранных зонах запрещается осуществлять любые действия, которые могут нарушить безопасную работу объектов электросетевого хозяйства, в том числе привести к их повреждению или уничтожению, и (или) повлечь причинение вреда жизни, здоровью граждан и имуществу физических или юридических лиц, а также повлечь нанесение экологического ущерба и возникновение пожаров, в том числе: а) набрасывать на провода и опоры воздушных линий электропередачи посторонние предметы, а также подниматься на опоры воздушных линий электропередачи; б) размещать любые объекты и предметы (материалы) в пределах созданных в соответствии с требованиями нормативно-технических документов проходов и подъездов для доступа к объектам электросетевого хозяйства, а также проводить любые работы и возводить сооружения, которые могут препятствовать доступу к объектам электросетевого хозяйства, без создания необходимых для такого доступа проходов и подъездов; в) находиться в пределах огороженной территории и помещениях распределительных устройств и подстанций, открывать двери и люки распределительных устройств и подстанций, производить переключения и подключения в электрических сетях (указанное требование не распространяется на работников, занятых выполнением разрешенных в установленном порядке работ), разводить огонь в пределах охранных зон вводных и распределительных устройств, подстанций, воздушных линий электропередачи, а также в охранных зонах кабельных линий электропередачи; г) размещать свалки; д) производить работы ударными механизмами, сбрасывать тяжести массой свыше 5 тонн, производить сброс и слив едких и коррозионных веществ и горюче-смазочных материалов (в охранных зонах подземных кабельных линий электропередачи).; Реестровый номер границы: 16:28-6.1142; Вид объекта реестра границ: Зона с особыми условиями использования территории; Вид зоны по документу: КЛ 0,4 кВ КТП - 207; Тип зоны: Охранная зона объектов электроэнергетики (объектов электросетевого хозяйства и объектов по производству электрической энергии).

Площадь земельного участка, покрываемая зоной с особыми условиями использования территории, составляет 6,17 м<sup>2</sup>;

Реквизиты акта, установившего соответствующие ограничения: постановление "О порядке установления охранных зон объектов электросетевого хозяйства и особых условий использования земельных участков, расположенных в границах таких зон" от 24.02.2009 № 160 выдан: Правительство Российской Федерации.

## 6. Информация о границах зон с особыми условиями использования территорий, если земельный участок полностью или частично расположен в границах таких зон:

Наименование зоны с особыми условиями использования территории с указанием объекта, в отношении которого установлена такая зона	Перечень координат характерных точек в системе координат, используемой для ведения Единого государственного реестра недвижимости		
	Обозначение (номер) характерной точки	X	Y
1	2	3	4
ВКЛ 10 кВ ф.2 ПС	1	463733,79	2354645,69

Коноваловка (ЕГРН)	2	463420,87	2354273,37
	3	463249,60	2354036,30
	4	463720,78	2354596,62
	5	463733,79	2354645,69
	6	463420,87	2354273,37
	7	463249,60	2354036,30
	8	463720,78	2354596,62
	9	463732,68	2354598,93
	10	463735,30	2354603,84
	11	463735,11	2354609,40
	12	463733,57	2354611,87
	13	463750,64	2354632,34
	14	463814,70	2354713,18
	15	463249,60	2354036,30
	16	463720,78	2354596,62
	17	463722,40	2354595,79
	18	463727,96	2354595,98
	19	463750,64	2354632,34
	20	463814,70	2354713,18
	21	463750,64	2354632,34
	22	463814,70	2354713,18
	23	463815,82	2354714,91
	24	463816,59	2354716,82
	25	463816,98	2354718,85
	26	463816,97	2354720,92
	27	463816,57	2354722,94
	28	463815,79	2354724,85
	29	463814,66	2354726,58
	30	463813,22	2354728,06
	31	463766,40	2354767,69
	32	463230,34	2354045,99
	33	462796,85	2352985,19
	34	462816,75	2352977,06
	35	463249,60	2354036,30
	36	463720,78	2354596,62
	37	463406,99	2354256,90
	38	463232,06	2354048,84
	39	463230,34	2354045,99
	40	462796,85	2352985,19
	41	463249,60	2354036,30
	42	463720,78	2354596,62
	43	463406,99	2354256,90
	44	463232,06	2354048,84
	45	463249,60	2354036,30
	46	463720,78	2354596,62
	47	463406,99	2354256,90
	48	463232,06	2354048,84
	49	463249,60	2354036,30
	50	463720,78	2354596,62
	51	463403,31	2354269,32
	52	463402,92	2354263,77
	53	463405,37	2354258,77
	54	463406,99	2354256,90
	55	463232,06	2354048,84
	56	463249,60	2354036,30
	57	463720,78	2354596,62
	58	463733,79	2354645,69
	59	463420,87	2354273,37
	60	463416,97	2354275,99



	61	463411,42	2354276,38
	62	463406,42	2354273,94
	63	463403,31	2354269,32
	64	463402,92	2354263,77
	65	463249,60	2354036,30
	66	463720,78	2354596,62
	67	463733,79	2354645,69
	68	463420,87	2354273,37
	69	463249,60	2354036,30
	70	463720,78	2354596,62
	71	463733,79	2354645,69
	72	463420,87	2354273,37
	73	463249,60	2354036,30
	74	463720,78	2354596,62
ВКЛ 10 кВ ф.3 ПС Коноваловка (ЕГРН)	1	463585,73	2354477,45
	2	463227,92	2354051,94
	3	463245,47	2354039,40
	4	463606,35	2354468,60
	5	463607,79	2354471,04
	6	463608,46	2354473,04
	7	463608,73	2354475,12
	8	463608,58	2354477,23
	9	463608,08	2354479,10
	10	463610,55	2354479,07
	11	463612,61	2354479,52
	12	463614,54	2354480,36
	13	463612,61	2354479,52
	14	463614,54	2354480,36
	15	463616,28	2354481,56
	16	463617,74	2354483,08
	17	463780,46	2354688,39
	18	463617,74	2354483,08
	19	463780,46	2354688,39
	20	463617,74	2354483,08
	21	463780,46	2354688,39
	22	463810,92	2354723,63
	23	463780,46	2354688,39
	24	463810,92	2354723,63
	25	463812,15	2354725,37
	26	463813,00	2354727,31
	27	463813,46	2354729,38
	28	463813,51	2354731,50
	29	463813,14	2354733,59
	30	463812,36	2354735,56
	31	463811,21	2354737,34
	32	463809,74	2354738,87
	33	463791,02	2354754,71
	34	463227,92	2354051,94
	35	462790,24	2352982,18
	36	462810,17	2352974,13
	37	463245,47	2354039,40
	38	463606,35	2354468,60
	39	463585,73	2354477,45
	40	463227,92	2354051,94
	41	462790,24	2352982,18
	42	463245,47	2354039,40
	43	463606,35	2354468,60
	44	463585,73	2354477,45
	45	463227,92	2354051,94

	46	463245,47	2354039,40
	47	463606,35	2354468,60
	48	463585,73	2354477,45
	49	463227,92	2354051,94
	50	463245,47	2354039,40
	51	463606,35	2354468,60
	52	463585,73	2354477,45
	53	463227,92	2354051,94
	54	463245,47	2354039,40
	55	463606,35	2354468,60
	56	463585,73	2354477,45
	57	463227,92	2354051,94
	58	463245,47	2354039,40
	59	463606,35	2354468,60
	60	463585,73	2354477,45
	61	463227,92	2354051,94
	62	463245,47	2354039,40
	63	463606,35	2354468,60
	64	463585,73	2354477,45
	65	463227,92	2354051,94
	66	463245,47	2354039,40
	67	463606,35	2354468,60
СТП - 204 (ЕГРН)	1	463731,63	2354598,94
	2	463733,49	2354601,26
	3	463734,58	2354604,04
	4	463734,80	2354607,01
	5	463734,14	2354609,92
	6	463732,65	2354612,50
	7	463730,46	2354614,53
	8	463727,78	2354615,82
	9	463724,83	2354616,26
	10	463721,88	2354615,82
	11	463719,20	2354614,53
	12	463717,01	2354612,50
	13	463715,52	2354609,92
	14	463714,86	2354607,01
	15	463715,08	2354604,04
	16	463716,17	2354601,26
	17	463718,03	2354598,94
	18	463720,49	2354597,26
	19	463723,34	2354596,38
	20	463726,32	2354596,38
	21	463729,17	2354597,26
Охранная зона волоконно-оптической линии связи (Зоной ВОЛС) на участке : "Набережные Челны- Мензелинск-Джалиль" (ЕГРН)	1	463150,03	2354027,52
	2	463173,44	2354051,45
	3	463173,44	2354051,45
	4	463185,75	2354059,19
	5	463205,52	2354069,65
	6	463230,56	2354079,88
КТП - 207 (ЕГРН)	1	463402,42	2354270,71
	2	463401,44	2354267,74
	3	463401,43	2354264,61
	4	463402,38	2354261,63
	5	463404,21	2354259,09
	6	463406,67	2354256,61
	7	463409,19	2354254,76
	8	463412,16	2354253,78
	9	463415,29	2354253,76

	10	463418,27	2354254,72
	11	463422,20	2354257,93
	12	463424,05	2354260,45
	13	463425,03	2354263,42
	14	463425,04	2354266,55
	15	463424,09	2354269,53
	16	463422,26	2354272,07
	17	463419,80	2354274,55
	18	463417,28	2354276,40
	19	463414,31	2354277,38
	20	463411,18	2354277,39
	21	463408,20	2354276,44
	22	463405,66	2354274,61
	23	463404,27	2354273,23
	24	463402,42	2354270,71
	25	463401,44	2354267,74
	26	463415,29	2354253,76
	27	463418,27	2354254,72
	28	463420,81	2354256,55
КЛ 0,4 кВ КТП - 207 (ЕГРН)	1	463412,25	2354265,64
	2	463413,60	2354267,12
	3	463411,33	2354269,20
	4	463409,98	2354267,72

**7. Информация о границах публичных сервитутов** Информация отсутствует

Обозначение (номер) характерной точки	Перечень координат характерных точек в системе координат, используемой для ведения Единого государственного реестра недвижимости	
	X	Y
-	-	-

**8. Номер и (или) наименование элемента планировочной структуры, в границах которого расположен земельный участок** Информация отсутствует

**9. Информация о возможности подключения (технологического присоединения) объектов капитального строительства к сетям инженерно-технического обеспечения (за исключением сетей электроснабжения), определяемая с учетом программ комплексного развития систем коммунальной инфраструктуры поселения, муниципального округа, городского округа (при их наличии), в состав которой входят сведения о максимальной нагрузке в возможных точках подключения (технологического присоединения) к таким сетям, а также сведения об организации, представившей данную информацию**

Информация отсутствует

**10. Реквизиты нормативных правовых актов субъекта Российской Федерации, муниципальных правовых актов, устанавливающих требования к благоустройству территории**

Правила благоустройства территории Коноваловского сельского поселения Мензелинского муниципального района Республики Татарстан, утвержденные решением Совета Коноваловского сельского поселения Мензелинского муниципального района Республики Татарстан от 01.04.2016 №1 (с внесенными изменениями от 18.12.2020 №2).

**11. Информация о красных линиях:** Информация отсутствует

Обозначение (номер) характерной точки	Перечень координат характерных точек в системе координат, используемой для ведения Единого государственного реестра недвижимости	
	X	Y
-	-	-

**12. Информация о требованиях к архитектурно-градостроительному облику объекта капитального строительства:** Требования к архитектурно-градостроительному облику объекта капитального строительства не установлены

№	Требования к архитектурно-градостроительному облику объекта капитального строительства	Показатель
1	2	3
-	-	-